du 23 > 29
MARS 2025 LIÈGE

FESTIVAL
IMAGÉSANTÉ

DOSSIER DE PRESSE

16ÈME EDITION FESTIVAL IMAGÉSANTÉ

SOMMAIRE

Communiqué de presse	03
Présentation et historique du Festival	07
Programmation	08
Compétition officielle	09
Compétition Soulever des Montagnes	10
Compétition Lever les Tabous	11
Débats	12
Jurys	13
Émissions	15
Opérations et Campus	16
Invité d'honneur	17
Cérémonie d'ouverture	18
Soirées	19
Partenaires	20
Informations pratiques	37

Communiqué de presse

ImagéSanté 2025

Festival International du Film de Santé de Liège,

16ème édition (23 au 29 mars 2025)

FESTIVAL IMAGESANTÉ

un festival sur la santé, au cœur de la cité !

En quinze éditions, ImagéSanté a acquis une notoriété internationale, devenant un événement de référence en matière de festival consacré à la santé, tant au niveau européen que mondial. L'objectif d'ImagéSanté est de promouvoir la santé par le biais de l'image, au travers d'un Festival du cinéma documentaire ancré dans la cité de Liège, de huit émissions télévisées sur des thématiques liées à la santé et d'un Campus regroupant de nombreuses activités d'éducation et de promotion de la santé, à savoir des ateliers réservés aux étudiants et des retransmissions d'opérations chirurgicales en direct.

ImagéSanté est avant tout un **festival de cinéma documentaire**. Toutes les projections des films en compétition sont regroupées au centre-ville, en plein cœur de la cité de Liège, aux cinémas le Parc, le Sauvenière et le Churchill des Grignoux. ImagéSanté 2025 présentera une programmation de 22 documentaires en compétition provenant des quatre coins du monde, sélectionnés pour leur qualité, leur engagement et leur approche qui offre un regard croisé entre le cinéma, la science et la santé.

Les films, sélectionnés parmi plus de 350 œuvres, seront présentés en trois sessions : la compétition officielle, reprenant des films d'auteur, développant des messages forts sous une forme cinématographique de qualité, et deux sessions thématiques, « Soulever des montagnes » (pour les films mettant en valeur les réalisations et projets de personnalités fortes) et « Lever des tabous » (pour les films bousculant un certain nombre d'idées reçues, brisant le silence et parlant ouvertement d'un sujet considéré encore comme tabou). Trois jurys internationaux, composés de spécialistes du cinéma documentaire et de professionnels de la santé attribueront parmi ces films les Grands Prix du Festival ImagéSanté 2025, à l'occasion de la cérémonie de clôture du Festival, à la Cité Miroir, le samedi 29 mars. Dans le cadre de trois sections transversales, un prix « Santé mentale positive » sera également remis par la Province de Liège, récompensant l'un des neuf films traitant de santé mentale, tandis que la Mutualité Chrétienne remettra un Prix « Engagement citoyen et Santé ». Un prix spécial « Environnement et Santé » complétera le palmarès de cette seizième édition du Festival.

Toutes ces projections sont bien sûr ouvertes au grand public ; certaines seront suivies de rencontres avec les équipes des films et/ou avec des spécialistes de la santé, en partenariat avec des associations concernées. Le programme complet est à découvrir sur www.imagesante.be/fr/festival-du-film/.

Le Festival ImagéSanté, c'est aussi huit **émissions sur des thématiques liées à la santé**, filmées dans les studios du média de proximité 'Qu4tre', diffusées en direct sur cette même télévision locale 'Qu4tre' et sur l'une des deux chaines YouTube du Festival, et visibles ensuite en replay via le site www.imagesante.be, via le site web de 'Qu4tre' et la plateforme Auvio de la RTBF. Supervisées par un conseiller scientifique de référence, animées par des journalistes professionnels, ces émissions aborderont des thématiques aussi variées que la migraine chronique, l'environnement et la santé, les maladies rares, les métiers 'STEAM' (Science, Technology, Engineeering, Arts, Mathematics) et le nouveau bachelier en alternance, l'écosystème Biotech liégeois, la médecine nucléaire, la santé mentale des jeunes, la mémoire collective et la santé publique. A suivre, en direct et en différé !

Aux Amphis de Médecine sur le site du CHU de Liège, le **Campus du Festival** déroulera ses activités d'éducation et de promotion de la santé. Les lundi 24, mardi 25, jeudi 27 et vendredi 28 mars, ImagéSanté présentera quatre journées de **retransmissions d'opérations chirurgicales en direct**, permettant au public de dialoguer avec le médecin en plein travail et en sa compagnie, grâce à des caméras judicieusement placées, d'entrer dans le corps humain et de découvrir à travers ses yeux le détail de ses interventions. Ces opérations pourront également être suivies sur la Web TV du Festival enrichie par un '*chat*' avec les internautes, faisant d'ImagéSanté le plus grand réseau d'accès à la chirurgie pour le grand public ! L'année passée, plus de 100.000 connexions à la Web TV ont été enregistrées, et cette année, l'ambition est plus grande encore, pour développer l'ancrage international bien réel du Festival.

Lieu de débats et d'échanges, le Campus d'ImagéSanté accueillera aussi de nombreux **ateliers** pour les jeunes, dont la santé est un sujet de préoccupation majeur. Plusieurs milliers d'élèves se sont déjà inscrits pour rejoindre le site du Festival, et participer à des ateliers animés par des professionnels, pour certains autour de la projection d'un film dont la thématique aura été choisie par leur enseignant.

Un invité d'honneur : Michel Cymes, le médecin préféré des Français !

Médecin et chirurgien spécialiste ORL, Michel Cymes s'est investi depuis 30 ans dans une carrière médiatique pour vulgariser la médecine et rendre la connaissance médicale accessible au grand public, notamment par ses nombreuses interventions tant en radio (France-Info, RTL, Europe 1, France Inter) qu'à la télévision (« le Magazine de la Santé » et « Allo Docteurs » sur France 5, « Les Pouvoirs extraordinaires du Corps humain » sur France 2 avec Adriana Karambeu).

La philosophie de Michel Cymes est toujours la même : parler de la santé de façon positive et privilégier la prévention : « La santé nous concerne tous, il faut comprendre comment bien préserver son capital santé pour vivre plus longtemps en bonne santé. » Michel Cymes a été l'« Ambassadeur Santé » des derniers Jeux Olympiques de Paris, a fondé la revue « Dr Good » avec son frère et a écrit de nombreux ouvrages à grand succès, dont les deux derniers « Santé : à vous de bouger ! » et « Une année 2025 en pleine forme : 365 conseils pour être bien dans son corps et dans sa tête » seront présentés au festival.

Les temps forts du Festival ImagéSanté 2025 seront nombreux, à commencer le dimanche 23 mars par la cérémonie d'ouverture et la présentation en avant-première du film « Being Ola », un très beau film norvégien sur la vie en commun harmonieuse de personnes souffrant d'un handicap mental ou non, et se terminant le samedi 29 mars par la cérémonie de remise des prix à la Cité Miroir, suivie de la réception officielle de clôture à l'Opéra Royal de Wallonie. Entre ces deux temps forts, seront organisées des conférences, des avant-premières, des rencontres dont le programme foisonnant peut être consulté dès maintenant sur le site web du Festival www.imagesante.be.

Parmi les conférences et présentations spéciales, il convient d'en mettre en valeur quatre, de très haut niveau :

- le lundi 24 mars, en fin d'après-midi : rencontre des lecteurs avec Michel Cymes, invité d'honneur du Festival, et séance de dédicaces de ses nombreux ouvrages sur le thème de la santé et de la prévention positive (Librairie Livre aux Trésors, 17h) ;
- le lundi 24 mars : grande soirée autour de l'invité d'honneur du Festival, Michel Cymes, sur le thème « Santé : à vous de jouer – Etre bien dans son corps et dans sa tête ». En présence de plusieurs personnalités et spécialistes du CHU et de l'Université de Liège, Michel Cymes insistera sur les questions de nutrition et d'activité physique pour entretenir son capital santé et sa longévité, et abordera le thème important de la prévention positive et des vaccins (Cité Miroir, 20h) ;
- le jeudi 27 mars, soirée spéciale consacrée à la retransmission d'opérations en direct, commentées en live par des experts et des médecins (ciné le Sauvenière, 20h) ;
- le jeudi 27 mars, en journée et destiné aux élèves des écoles primaires, en compagnie de Chouchou le petit caillou, « Ça coule de source », un spectacle conté par Alain Plas suivi d'un échange interactif avec les enfants pour leur faire prendre conscience de l'mportance de protéger la planète, de modifier ses modes de consommation, de devenir des éco-citoyens conscients de leur environnement (Cité Miroir, 10h et 14h, pour les élèves du niveau primaire).

L'édition 2023 d'ImagéSanté avait rassemblé plus de 10.000 personnes et touché 100.000 internautes via ses chaines TV... Avec sa volonté de s'ouvrir à un public plus large, avec l'organisation d'un Festival de films documentaires aux cinémas des Grignoux, avec ses deux chaines TV proposant des émissions télévisées réalisées au cœur du Festival et des opérations chirurgicales toujours passionnantes retransmises depuis le CHU, avec sa pléiade d'activités aux Amphis de Médecine de l'Université de Liège et à la Cité Miroir, avec l'organisation de moult débats citoyens après les projections, avec un soutien toujours affirmé des pouvoirs publics (la Wallonie, Fédération Wallonie-Bruxelles, Province et Ville de Liège) et de plusieurs partenaires privés, ce qui témoigne de l'intérêt général pour les objectifs

d'ImagéSanté, l'édition 2025 de ce Festival organisé par l'asbl Enjeu pour le CHU et l'Université de Liège pourrait bien connaître un nouveau record d'affluence !

ImagéSanté propose à ses futurs festivaliers un voyage passionnant, entre images de la science et science de l'image… Le programme complet des projections et des événements est à découvrir sur le site www.imagesante.be. Les réservations pour les divers événements du Festival peuvent également s'opérer via ce site, véritable porte d'entrée d'ImagéSanté !

Programme complet, réservations pour les films, les émissions, les soirées événements :

www.imagesante.be

PRÉSENTATION ET HISTORIQUE DU FESTIVAL

PRÉSENTATION DU FESTIVAL

Le Festival ImagéSanté est un événement unique à la croisée de la médecine, du cinéma et de l'éducation.

Organisé tous les deux ans à Liège, il propose une programmation immersive combinant films documentaires, opérations chirurgicales en direct, ateliers pédagogiques et émissions santé.

Depuis plus de 30 ans, ImagéSanté sensibilise le public aux défis sanitaires contemporains et met en lumière les avancées médicales.

2025 annonce la 16e édition qui revient sous un format hybride, mêlant événements en présentiel et en digital, pour toucher une audience toujours plus large.

HISTORIQUE DU FESTIVAL

1994 : Le Festival est fondé par Philippe Kolh et Jacques Boniver, tous deux médecins au CHU de Liège. Il porte le nom de FIFIMEL, acronyme de Festival International des Films Médicaux au CHU de Liège.

1998 : Arrivée des opérations en direct et retransmises dans les amphithéâtres de médecine.

2002 : Ouverture du Festival au grand public.

2004 : Le FIFIMEL devient le Festival ImagéSanté avec les premiers ateliers pour les étudiants et la première collaboration avec les Grignoux.

2008 : Création de la WebTV qui retransmet les opérations et les émissions.

2016 : Les Cinémas Grignoux accueillent le Festival, tandis que les ateliers pédagogiques se déroulent sur le Campus du CHU.

2021 : Édition 100% digitale.

2025 : 16e Édition Hybride.

Quelques chiffres clés :

350 FILMS REÇUS ET VISIONNÉS

22 FILMS SÉLECTIONNÉS POUR LES COMPÉTITIONS

6 LIEUX : CINÉMA LE PARC, SAUVENIÈRE, CHURCHILL, LA CITÉ MIROIR, CHU, ULIÈGE (FACULTÉ DE MÉDECINE)

10.000 PARTICIPANTS DONT 3.000 ÉTUDIANTS

100.000 INTERNAUTES

PROGRAMMATION

Une sélection de 22 films explorant des thématiques médicales et sociétales comme l'euthanasie, vieillir ensemble, la santé mentale des soignants, etc.

Trois compétitions s'inscrivent dans le cadre du Festival :
- Compétition Officielle
- Soulever des Montagnes
- Lever les Tabous

À ces compétitions s'ajoutent trois thématiques grâce au soutien de nos partenaires :
- "Santé Mentale Positive" soutenue par la Province de Liège
- "Engagement Citoyen et Santé" soutenue par la Mutualité chrétienne
- "Environnement et Santé" soutenue par la Région wallonne

Ces compétitions récompenseront chacune un film traitant de la thématique concernée.

Cette année, les films seront projetés principalement aux cinémas Sauvenière et Churchill.

	23/03	24/03	25/03	26/03	27/03	28/03	29/03
Parc	**19:30** - Being Ola						
Churchill		**17:00** - Je ne sais pas où vous serez demain **18:15** - Rehab + *rencontre*	**17:00** - Les Oubliés de la Belle Etoile **19:15** - Bon Voyage + *rencontre*	**14:00** - L'école des hommes + *rencontre* **15:45** - Toxicily **17:30** - 628 Years of Potatoes **19:00** - ZAAD + rencontre	**17:00** - If only night wouldn't fall **19:00** - Monstres de poussière + *rencontre* **20:30** - Echo(e)s	**14:00** - Prête-moi ton docteur **17:00** - Is There Anybody Out There? + *rencontre* **18:15** - Pavilion 6 + Berthe is dead but it's okay	**14:00** - Là où l'herbe est plus verte
Sauvenière		**20:30** - Die guten Jahre	**20:30** - Magic Mountain	**20:30** - On the Edge + *rencontre*		**20:30** - The Eternal Memory	
ULiège (faculté de médecine)						**12:00** - Sauve qui peut + *rencontre*	

Quelques chiffres clés :

17 PAYS REPRÉSENTÉS

5 PRODUCTIONS BELGES

3 AVANT-PREMIÈRES NATIONALES

1 FILM NOMINÉ AUX OSCARS

COMPÉTITION OFFICIELLE

Cette compétition reprend des films d'auteur, développant des messages forts sous une forme cinématographique de qualité.

- ***Being Ola*** de Ragnhild Noest Bergem | Norvège | 2023 | 72'
- ***Bon Voyage*** de Karine Birge | Belgique | 2023 | 55'
- ***Die guten Jahre*** de Reiner Riedler | Allemagne | 2024 | 94'
- ***On the Edge*** de Nicolas Peduzzi | France | 2023 | 93'
- ***Je ne sais pas où vous serez demain*** d'Emmanuel Roy | France | 2023 | 63'
- ***Magic Mountain*** de Mariam Chachia, Nik Voigt | Géorgie, Pologne | 2023 | 73'
- ***Pavillon 6*** de Goran Devic | Croatie | 2024 | 70'
- ***If Only Night Wouldn't fall*** de Mark Schmidt | Pays-Bas, Norvège, Belgique | 2023 | 84'
- ***The Eternal Memory*** de Maité Alberdi | Chili | 2023 | 85'
- ***Rehab (From Rehab)*** de Louise Lemoine, Ila Beka | France | 2022 | 86'

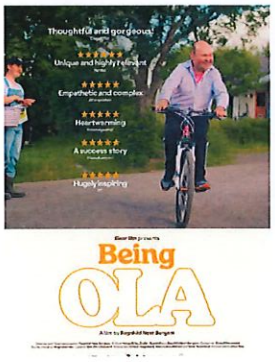

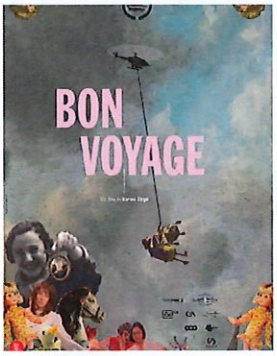

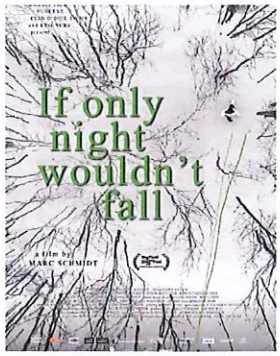

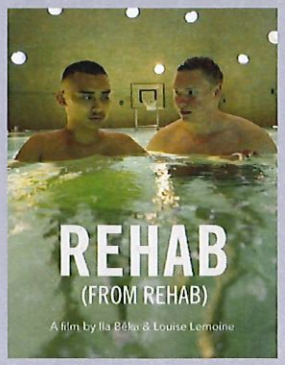

COMPÉTITION SOULEVER DES MONTAGNES

Cette compétition met en valeur les réalisations et projets de personnalités fortes.

- ***628 Years of Potatoes*** de Vincent Jondeau, Marina Resende Santos | Allemagne, France | 2024 | 40'
- ***Monstres de Poussière*** de Nina Marissiaux | Belgique | 2024 | 74'
- ***Prête-moi ton docteur*** de Léa Demirdjian, Fabrice Launay | France | 2024 | 51'
- ***Sauve qui peut*** de Alexe Poukine | Belgique, France | 2024 | 98'
- ***Toxicily*** de François-Xavier Destors, Alfonso Pinto | France, Italie | 2023 | 78'
- ***Zaad*** de Dries Meddens | Belgique, Pays-Bas | 2023 | 76'

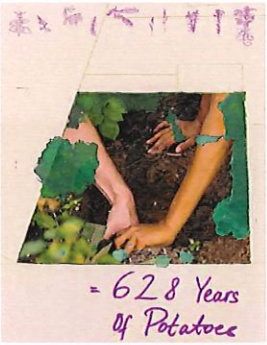

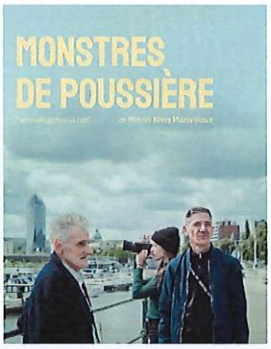

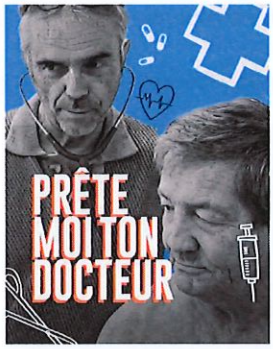

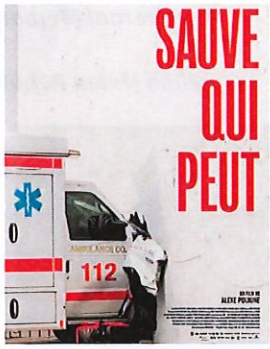

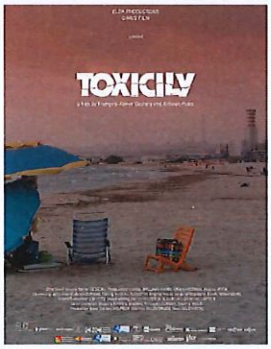

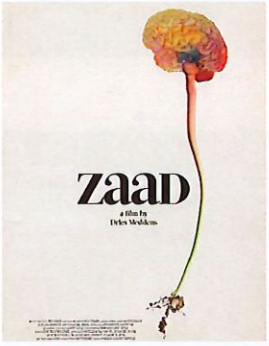

COMPÉTITION LEVER LES TABOUS

Les films de cette compétition bousculent un certain nombre d'idées reçues, brisant le silence et parlant ouvertement d'un sujet encore considéré comme tabou.

- ***Berthe is dead but it's okay*** de Sacha Trilles | France | 2024 | 39'
- ***Echo(e)s*** de Chloé le Bon | Belgique | 2024 | 50'
- ***L'école des hommes*** de Clara Elalouf | France | 2022 | 62'
- ***Là où l'herbe est plus verte*** de Coco Tassel | France | 2023 | 89'
- ***Les Oubliés de la Belle Étoile*** de Clémence Davigo | France | 2023 | 106'
- ***Is There Anybody Out There ?*** de Ella Glendining | Grande-Bretagne | 87'

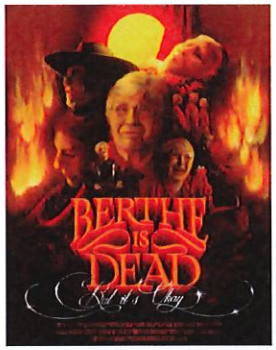

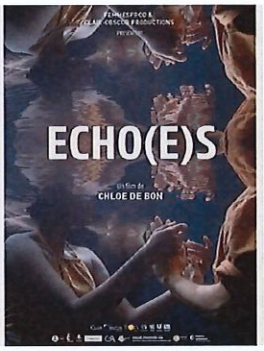

DÉBATS

Plusieurs projections seront suivies de débats et échanges animés par des réalisateurs, experts et personnalités engagées du CHU, de l'ULiège et du réseau associatif liégeois. Ces rencontres offriront au public l'opportunité d'approfondir les thématiques abordées à l'écran, de confronter les points de vue et de questionner les grands enjeux de notre époque.

"Bon Voyage" de Karine Birge
Thème du débat : Le droit de choisir sa mort : liberté individuelle ou question sociétale ?

"On the Edge" de Nicolas Peduzzi
Thème du débat : Crise du secteur de santé mentale d'urgence : constats et inquiétudes.
Débat soutenu par MC Liège.

"Rehab" de Louise Lemoine, Ila Beka
Thème du débat : Le rôle et les perspectives des centres de réhabilitation.

"L'école des hommes" de Clara Elalouf
Thème du débat : Les enjeux de l'éducation sexuelle à l'école.

"Is There Anybody Out There ?" de Ella Glendining
Thème du débat : Différence et représentation : La diversité est-elle essentielle ?
Débat soutenu par MC Liège.

"Monstres de poussière" de Nina Marissiaux
Thème du débat : Sortir de la rue : suffit-il d'un toit pour reconstruire une vie ?

"Sauve qui peut" de Alexe Poukine
Thème du débat : Empathie et bienveillance en médecine : un idéal compatible avec la réalité hospitalière ?

"Zaad" de Dries Meddens
Thème du débat : Santé mentale et transmission : faut-il craindre ou apprivoiser son héritage ?
Débat soutenu par la Loterie nationale.

JURYS

JURY COMPÉTITION OFFICIELLE

Frédéric CHAUDIER, Président du jury (Auteur, Réalisateur, Producteur - Paris)
Marie-Françoise PLISSART (Photographe, Réalisatrice)
Pierre WOLPER (Professeur ordinaire émérite, ancien recteur de ULiège)
Jean-Benoit GABRIEL (UNamur)

JURY COMPÉTITION LEVER LES TABOUS

Philippe REYNAERT, Président du jury (Journaliste, ancien Directeur de Wallimage, Xanadu)
Murielle LABROSSE (Cinéaste)
Christian LAJOUMARD (Auteur, Réalisateur, Producteur)
Anne-Sophie LEURQUIN (Journaliste)
Mireille MONVILLE (Psychologue)

JURY COMPÉTITION THÉMATIQUE SOULEVER DES MONTAGNES

Nathalie EVRARD, Présidente du jury (Rédactrice en chef de Qu4tre Liège Media)
Isabel SANTOS (Directrice Audiovisuel Cité des Sciences - Paris)
Nicolas JANAUD (Psychiatre - Lyon)
Patrick LEMY (Réalisateur)
Brigitte PITTET (Médecin, Professeur honoraire - Genève)

COMPOSITION DES JURYS NON EXHAUSTIVE ARRÊTÉE AU 20/02/2025

JURYS

JURY COMPÉTITION THÉMATIQUE ENGAGEMENT CITOYEN ET SANTÉ (MC LIÈGE)

Marie-Noëlle THOMAS (Volontaire Enéo)
Virginie COLLARD - Jean OLIVIER (Volontaires Altéo)
Philippe SONCK (Volontaire Mutualité Chrétienne)
Joseph JEANFILS (Volontaire Mutualité Chrétienne)
Anaïs CAPECE (Responsable de l'Action Locale)

JURY COMPÉTITION THÉMATIQUE SANTÉ MENTALE POSITIVE (PROVINCE DE LIÈGE)

Sabine DOGNIEZ, Chargée en Communication (Département Santé et Affaires sociales de la Province de Liège)
Géraldine JACQUEMIN, Psychothérapeute et psychologue clinicienne (Pôle Promotion et Animations du Département Santé et Affaires sociales de la Province de Liège)
Martine REYNDERS, Psychologue clinicienne et tabacologue (Pôle Promotion et Animations du Département Santé et Affaires sociales de la Province de Liège)

JURY COMPÉTITION THÉMATIQUE ENVIRONNEMENT ET SANTÉ

Fanny BUNTINX (Ville de Liège)
Renaud KEUTGEN (Expert de la thématique)

COMPOSITION DES JURYS NON EXHAUSTIVE ARRÊTÉE AU 20/02/2025

ÉMISSIONS

Cette année, la chaîne Qu4tre diffusera les émissions en direct depuis ses studios. Elles seront également retransmises sur la chaine YouTube du Festival. Les replays pourront être visionnés sur ces mêmes canaux, ainsi que sur RTBF Auvio.

8 émissions avec les thèmes suivants :

Tenir tête au mal de tête! | Lundi 24 mars | 10:00
Modérée par Françoise Bonivert, journaliste Qu4tre.

L'environnement, clé pour une meilleure santé | Lundi 24 mars | 14:00
Modérée par Sacha Daout, journaliste RTBF.

Les maladies rares (dépistage néo-natal) | Mardi 25 mars | 10:00
Modérée par Urbain Ortmans, journaliste Vedia.

Les métiers des sciences de la vie, découvrez les formations en alternance de l'enseignement supérieur | Mardi 25 mars | 14:00
Modérée par Nathalie Evrard, journaliste Qu4tre.

Du chercheur au patient, l'innovation en santé en Cité ardente | Mercredi 26 mars | 10:00
Modérée par Adrien Devyver, journaliste RTBF.

Médecine nucléaire : un espoir dans la lutte contre le cancer | Mercredi 26 mars | 14:00
Modérée par Adrien Devyver, journaliste RTBF.

Les jeunes vont-ils si mal ? Parlons-en ! | Jeudi 27 mars | 10:00
Modérée par Fannie Cornil, journaliste Qu4tre.

Qu'apprenons-nous des épidémies ? Mémoire collective et santé publique | Jeudi 27 mars | 14:00
Modérée par Caroline Veyt, journaliste RTBF.

STUDIO DE QU4TRE

OPÉRATIONS

Au départ prévues pour une retransmission dans les auditoires de la faculté de médecine, les opérations chirurgicales en direct sont devenues un volet incontournable du Festival.
La création de la WebTV en 2010 permet, depuis, une retransmission en direct partout dans le monde.
Le plateau implanté au cœur du CHU accueillera de nombreux invités et sera animé par la journaliste Florence Delvaux qui abordera divers thèmes liés à la santé.

Cette année :

- Retransmission de près de 50 interventions chirurgicales depuis le CHU de Liège ;
- Possibilité pour le public d'interagir avec les chirurgiens en temps réel ;
- Possibilité pour les patients de suivre ces interventions depuis leur chambre.

CAMPUS

- Plus de 30 ateliers interactifs pour sensibiliser les jeunes aux enjeux de santé qui a lieu sur le Campus de la faculté de médecine.

- Un programme éducatif développé en collaboration avec l'Université de Liège.
  (Voir document annexe pour le programme complet)

Nouveauté : un atelier sera dédié aux élèves du primaire autour de l'environnement à la Cité Miroir le jeudi 27 mars à 10h et à 14h.

"Ça coule de source" : un spectacle multimédia conté par Alain Plas.

"Et si vous embarquiez avec Chouchou le petit caillou, Jade et Vieille Branche pour un merveilleux voyage plein d'aventures, une joyeuse équipée, toujours en quête de découvertes et d'émerveillement...?
Grâce à leurs amis gypaètes, Matt et Rocca, partez à la rencontre des merveilles de l'Ardenne et de la Belgique profonde..."

Après le spectacle, Alain Plas engage le dialogue avec les enfants pour discuter de la planète et les inviter à mieux la protéger. Cette interaction vise à transformer les enfants en défenseurs de l'environnement et à les motiver à adopter des pratiques écoresponsables.
Protéger la biodiversité, les ressources et les trésors de notre planète, mieux gérer l'eau et les déchets, modifier ses modes de consommation, tels seront les thèmes abordés lors de ce moment passionnant.

INVITÉ D'HONNEUR

Médecin et chirurgien spécialiste en ORL, Michel Cymes a exercé pendant 40 ans au sein de l'Assistance Publique – Hôpitaux de Paris (AP-HP), notamment à l'Hôpital Boucicaut et à l'Hôpital Européen Georges Pompidou. Fort de cette expérience, il s'investit depuis plus de 30 ans dans une carrière médiatique dédiée à la vulgarisation médicale, avec un objectif clair : rendre la connaissance scientifique accessible à tous et promouvoir une approche positive de la santé.

Dès les années 90, Michel Cymes devient une figure incontournable de la vulgarisation médicale dans les médias. Il met son expertise au service du grand public à travers des chroniques et des émissions sur les radios nationales (France Info, RTL, Europe 1, France Inter) ainsi qu'à la télévision ("Le Magazine de la Santé" et "Allo Docteur" sur France 5, "Les Pouvoirs extraordinaire du Corps humain" sur France 2 avec Adriana Karambeu).
Convaincu que la prévention est la clé d'une meilleure santé, il milite pour une approche proactive du bien-être, en insistant sur l'importance de l'activité physique et de la lutte contre la sédentarité. Un engagement qui prend tout son sens en 2024, alors qu'il est Ambassadeur Santé des Jeux Olympiques de Paris, avec une mission : inciter les Français à bouger davantage pour préserver leur capital santé.
Dans cette logique de transmission et de pédagogie, il cofonde, avec son frère, le magazine Dr Good !, un succès éditorial qui a pu s'imposer comme une référence en matière de santé grand public. Autour de cette marque, il développe également un écosystème digital et un volet dédié à l'alimentation avec C Bon. Son credo reste inchangé : informer autrement, avec un discours accessible et bienveillant, mettant l'accent sur la prévention et la qualité de vie.

Michel Cymes est également l'auteur de plusieurs ouvrages à succès, parmi lesquels *Vivre mieux et plus longtemps* (Stock), vendu à plus de 400 000 exemplaires. Mais c'est un autre ouvrage qui lui tient particulièrement à cœur : Hippocrate aux Enfers (2015). Dans ce livre, il revient sur les expérimentations médicales menées sur les déportés pendant la Seconde Guerre mondiale, un sujet qui le touche personnellement puisqu'il a perdu ses deux grands-pères à Auschwitz. Cet ouvrage a donné lieu à un documentaire et est aujourd'hui recommandé dans certaines facultés de médecine comme un témoignage essentiel de l'histoire.

Au-delà de ses activités médicales et médiatiques, Michel Cymes s'implique depuis de nombreuses années dans le milieu associatif. Il est parrain des associations Enfance Majuscule et Sparadrap, qui œuvrent pour le bien-être des enfants et la protection de leurs droits. Il est également membre fondateur et parrain de l'ONG La Chaîne de l'Espoir, qui apporte un accès aux soins aux enfants dans le monde.

La philosophie de Michel Cymes est toujours la même: parler de la santé de façon positive et privilégier la prévention : "La santé nous concerne tous, il faut comprendre comment bien préserver son capital santé pour vivre plus longtemps et en bonne santé." Michel Cymes a été "l'Ambassadeur Santé" des derniers Jeux Olympiques de Paris, a fondé la revue "Dr Good" avec son frère et a écrit de nombreux ouvrages à grand succès, dont les deux derniers **"Santé: à vous de bouger!" et "Une année 2025 en pleine forme: 365 conseils pour être bien dans son corps et dans sa tête" qui seront présentés au Festival**.

Michel Cymes, Parrain de la 16e édition

LUNDI 24/03

- **09H00 À 11H00 :** PRÉSENCE SUR LE SITE DU CHU SART-TILMAN ET POINT PRESSE
- **17H00 :** SÉANCE DE DÉDICACE DE SON DERNIER OUVRAGE À LA LIBRAIRIE LIVRES AUX TRÉSORS : PLACE XAVIER NEUJEAN, 4000 LIÈGE

CÉRÉMONIE D'OUVERTURE

Dimanche 23 Mars
19h30
Cinéma Le Parc

Projection en avant-première nationale

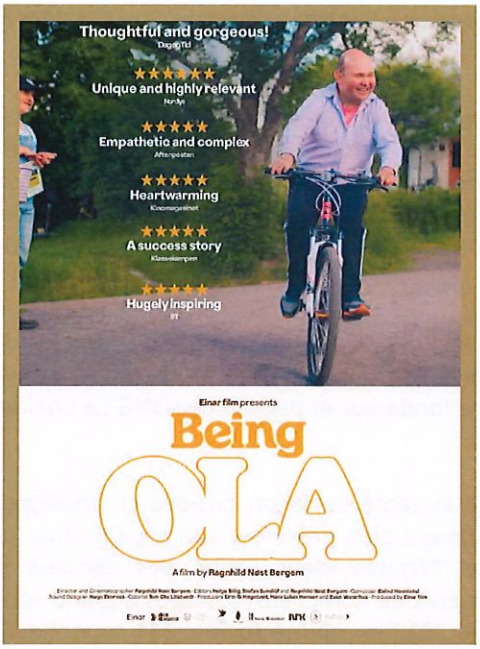

Ola, 30 ans, vit dans le village norvégien de Vidaråsen, où personnes handicapées et non handicapées vivent en harmonie. Il passe ses journées à travailler et discuter avec son ami Lasse, tout en affrontant la peur de son départ. Being Ola est un portrait sincère d'Ola, montrant l'importance de l'inclusion et de l'authenticité. Le film raconte l'histoire universelle de l'indépendance et de la diversité.

La projection sera suivie d'un cocktail.

LA SOIRÉE SERA PRESENTÉE PAR LE JOURNALISTE ADRIEN DEVYVER.

SOIRÉES

LUNDI 24 MARS : SOIRÉE DE L'INVITÉ D'HONNEUR, DU CHU ET DE L'ULIÈGE

Programme : Soirée du CHU et de l'ULiège en l'honneur du parrain avec pour thème : « Une année 2025 en pleine forme : 365 conseils pour être bien dans son corps et dans sa tête »
Présentée par : Urbain Ortmans
Temps forts : Présence de Michel Cymes
Heure: 20h00
Lieu : Cité Miroir

JEUDI 27 MARS : SOIRÉE OPERATIONS EN DIRECT

Programme : plusieurs opérations en simultané suivies en direct depuis le CHU
Modérée par : Philippe Kolh et Florence Delvaux
Temps forts : Discussions avec les chirurgiens en pleine pratique professionnelle
Heures : 20h00
Lieu : Cinéma Sauvenière

SAMEDI 29 MARS : CÉRÉMONIE DE CLÔTURE ET REMISE DES PRIX

Programme de la soirée : Remise des Prix et Soirée de gala
Modérée par : Elodie de Selys et Olivier Colle
Temps forts : remise des trophées et prise de parole des réalisateurs
Heures : 19h00 la remise des prix, 21h30 la soirée de gala
Lieux : Cité Miroir, Opéra Royal de Wallonie

PARTENAIRES

Nous remercions nos partenaires pour leur soutien financier ou en nature, et leur action sur le terrain, qui permettent au Festival d'exister et de se développer.

Le CHU de Liège : un acteur de référence

Le CHU de Liège est l'un des acteurs majeurs du monde hospitalier belge.

Associé à l'Université de Liège, le Centre Hospitalier Universitaire est partie prenante de nombreux projets de recherche innovants. Il propose des prises en charge pour les pathologies nouvelles et les plus complexes, remplit ses missions d'enseignement et de formation, et est une institution autant de proximité que reconnue internationalement.

Missions

Au cœur du réseau Elipse, le CHU de Liège est l'un des sept hôpitaux académiques belges.

Il réalise trois missions : le soin, la recherche et l'enseignement. Notre institution veille également à développer son rôle sociétal en participant, entre autres, à des actions de sensibilisation à grande échelle telles que le Festival ImagéSanté.

Dans le cadre du Festival, l'hôpital propose au public des retransmissions d'opérations en direct, met à disposition les expertises de ses spécialistes lors de conférences et débats, et accueille plusieurs activités spécifiquement dédiées aux étudiants.

Le CHU de Liège se positionne ainsi en tant qu'acteur ayant pleinement conscience de l'écosystème qui l'entoure et auquel il participe, et dont les aspects recouvrent à la fois des réalités socio-économiques, des enjeux financiers et de santé publique.

Envie de nous rejoindre ?

WWW.CHULIEGE.BE/JOBS

CHU de Liège

UNIVERSITÉ DE LIÈGE

L'Université de Liège est l'une des grandes universités de Belgique, fondée en 1817. L'ULiège accueille près de 28.000 étudiants dont 25% d'origine internationale (123 nationalités). L'ULiège est l'université publique de la Fédération Wallonie-Bruxelles. Elle compte 11 Facultés représentant les sciences humaines, les sciences de la santé, les sciences et techniques. Avec 39 bacheliers et 194 masters, son offre de formations de 1er, 2e et 3e cycles est parmi les plus diversifiées en Belgique. L'ULiège est implantée dans 3 villes de Wallonie : Liège, Gembloux et Arlon. Ses formations bénéficient de plusieurs labels internationaux de qualité (EQUIS, AACSB, EUR-ACE, Conférence des Grandes Écoles). L'ULiège est en relation avec près de 1000 institutions d'enseignement et de recherche dans le monde. Elle dynamise ses centres de recherche dans des domaines comme les biotechnologies, les sciences du vivant et médicales (humaine et vétérinaire), l'agronomie, les sciences de l'espace et de l'ingénieur, l'environnement, etc., en développant des partenariats avec les opérateurs publics et les entreprises. Près de 110 entreprises spin-off créées par l'ULiège sont en activité. L'ULiège est un employeur majeur en Wallonie : près de 5700 employés dont 903 membres du personnel académique et 2687 personnes engagées dans les activités d'enseignement et de recherche. Avec le CHU de Liège, ce sont 12.000 emplois directs répartis dans les provinces de Liège, Namur et Luxembourg.

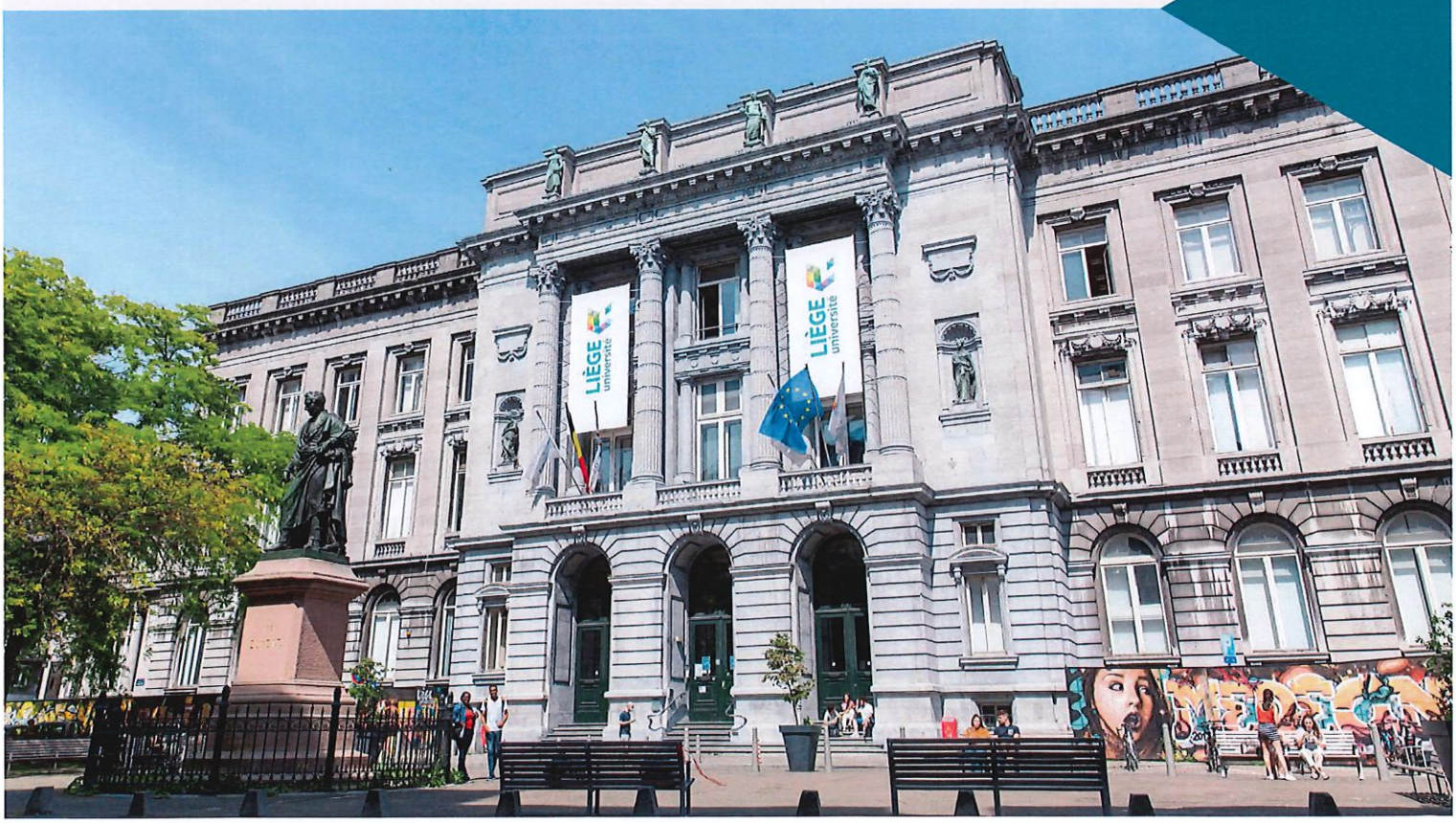

LIÈGE université

www.uliege.be

À la Mutualité chrétienne (MC), la santé, c'est bien plus que des soins de santé ou l'absence de maladie.

La MC cherche à promouvoir la santé au travers d'une société active et solidaire, où la prévention et l'inclusion sont au cœur de toutes les actions.

C'est pourquoi la MC est partenaire du Festival. Cette année, elle s'investit sur deux thématiques prioritaires : **l'engagement citoyen** et **la santé mentale des jeunes**.

Retrouvez la MC :

- **Jeudi 27 mars** à 10h | Émission TV sur la santé mentale des jeunes, diffusée sur Qu4tre. Plus d'infos sur la page Facebook de la MC
- **Samedi 29 mars** | Remise du prix "Engagement citoyen et santé"
- **Lors des ateliers et stand d'infos** sur le campus scolaire

mc.be/agenda-societe

MC. Avec vous pour la vie.

Éditeur responsable : Alexandre Verhamme, chaussée de Haecht 579 bte 1 Bruxelles. Février 2025. Photo : ©AdobeStock

Intéressé(e) par un job
à la Loterie Nationale ?
Scan Me
Merci aux joueurs de la Loterie Nationale. Grâce à eux, ImagéSanté peut à nouveau sensibiliser le regard et l'esprit du grand public aux questions de santé et de bien-être.
Et vous, vous jouez aussi, non ?
loterie nationale
BIEN PLUS QUE JOUER
FESTIVAL
IMAGÉ SANTÉ
LIÈGE
CHU I CITÉ MIROIR
CINÉMAS GRIGNOUX
CHU de Liège
16ème ÉDITION
23/03
29/03
2025

Baby Detect c'est...

Quoi ?
Un test qui permet de dépister à la naissance plus de 165 maladies graves et traitables de l'enfant.

Pourquoi ?
Ce test permet d'identifier plus de 165 maladies génétiques avant que les symptômes n'apparaissent pour les traiter avant que la maladie n'agisse.

Pour qui ?
Pour tous les nouveau-nés, après l'accord des parents.
Ce test est à charge des parents et n'est actuellement pas remboursé systématiquement. Parlez-en à votre mutuelle et compagnie d'assurance.

Où ?
A la maternité, 2 jours après la naissance.

Comment ?
Dans le cadre du programme officiel du dépistage néonatal, quelques gouttes de sang sont prélevées pour dépister 19 maladies graves et traitables de l'enfant. C'est ce qu'on appelle le test de guthrie. Avec Baby Detect, nous prélevons quelques gouttes supplémentaires afin de dépister plus de 165 maladies.

Si une anomalie était détectée, vous seriez alors contacté le plus vite possible par un médecin spécialiste.

Cela ne cause aucun problème et aucun inconfort supplémentaire à votre bébé.

Pour en savoir plus :
- **Allez sur le site : www.babydetect.be**
- **Parlez-en à votre gynécologue, votre pédiatre ou votre sage-femme.**

Éditeur responsable : CHU de Liège - avenue de l'Hôpital 1 - B-4000 Liège - Janvier 2025

Baby Detect

Découvrez dans ce document le parcours d'un échantillon lors d'un test Baby Detect

Quelques gouttes de sang, pour diagnostiquer à temps !

Baby Detect : élargir le dépistage à la naissance

Grâce au test **Baby Detect :**
- Vous permettez à votre enfant de bénéficier d'un dépistage plus étendu.
- Vous contribuez à l'avancée dans la lutte contre les maladies rares.

CHU de Liège · Citadelle Hopital · LIÈGE université

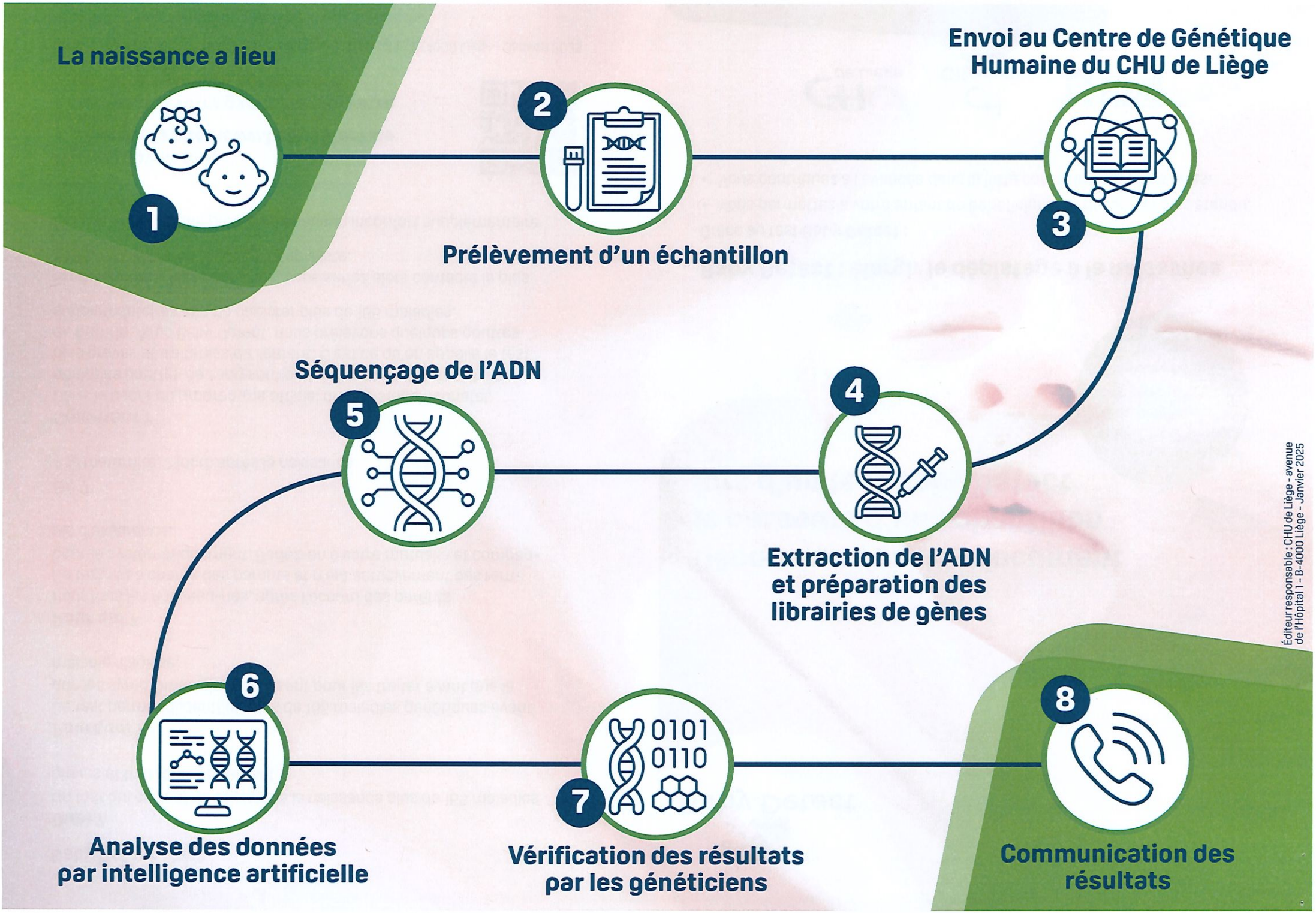

Éditeur responsable : CHU de Liège - avenue de l'Hôpital 1 - B-4000 Liège - Janvier 2025

WORLD INFINITY SERVICES

phse
Delivering life science

« World Infinity Services, une filiale de PHSE international »

Votre partenaire de confiance en logistique des radiopharmaceutiques

Des solutions de transport fluides, sécurisées et rapides
Chez **World Infinity Services (WIS)**, une entreprise fièrement affiliée à **PHSE International**, nous sommes spécialisés dans le transport et la logistique de haute qualité des radio-isotopes et des radiopharmaceutiques. Depuis notre fondation en 2018, nous avons bâti une réputation d'excellence, de précision et de fiabilité dans la gestion de ces matériaux critiques.
Du premier transport en janvier 2019 à notre croissance organique continue, notre expertise garantit **conformité, sécurité et efficacité** à chaque étape du processus logistique.

Excellence mondiale en transport et logistique
Nous offrons des solutions logistiques complètes pour le transport mondial de matières radioactives et de produits radiopharmaceutiques, en garantissant sécurité, sûreté et conformité. Grâce à notre Centre d'Opérations et à nos conducteurs qualifiés, nous assurons un suivi en temps réel et une précision absolue. Stratégiquement situés en Europe, nous accédons rapidement à plusieurs aéroports internationaux pour des livraisons efficaces. Nos services de fret aérien couvrent la réservation de vols, le dédouanement avec des partenaires de confiance et une livraison juste-à-temps.

Des solutions logistiques sur mesure
Chez WIS, nous offrons des solutions logistiques personnalisées, alliant transparence et fiabilité grâce à une analyse approfondie et une évaluation financière optimisée. Notre réseau d'experts et nos professionnels hautement formés assurent un transport sécurisé avec des véhicules de dernière génération. Nous garantissons une expérience fluide et un suivi rigoureux à chaque étape. Nos installations de stockage ultramodernes préservent l'intégrité des produits.

Urgence ? Nous avons la solution avec nos vols charter
Pour le transport urgent de radio-isotopes, WIS propose des vols charter dédiés avec des partenaires de confiance, assurant une prise en charge complète jusqu'à la livraison finale. Nous offrons un soutien administratif et réglementaire pour une coordination sans faille. Grâce au suivi en temps réel, nous garantissons un transport sécurisé, ponctuel et fiable.

Un engagement 24/7 pour votre activité
Nous offrons des études de faisabilité complètes pour faciliter les autorisations, la conformité réglementaire et l'optimisation des itinéraires. Notre expertise actualisée garantit le respect des normes de sûreté et de sécurité les plus strictes. Nous vous aidons à naviguer efficacement à travers les exigences nationales et internationales.

Conseil expert et études de faisabilité
Nous proposons des études de faisabilité complètes pour optimiser les itinéraires et assurer la conformité aux exigences réglementaires. Grâce à notre expertise actualisée, nous garantissons le respect des normes de sûreté et de sécurité les plus strictes.

Sécurité, sûreté et licences sans compromis
WIS détient toutes les autorisations nécessaires pour le transport de matières radioactives en Belgique, au Luxembourg, aux Pays-Bas, en Allemagne et en France.
Nos installations de stockage à long terme pour les produits radioactifs et notre licence d'importation facilitent la gestion logistique à l'échelle internationale.

Engagement qualité – Normes GMP/GDP
En tant qu'entreprise certifiée ISO 9001, avec une Autorisation de Fabrication et d'Importation (MIA) pour les Médicaments à Usage Humain et Investigational (HMP/IMP), nous respectons les plus hauts standards de l'industrie.
Nous assurons un transport fiable et conforme aux normes GMP/GDP, ainsi qu'une gestion optimale des produits radiopharmaceutiques. Notre expertise garantit une livraison sûre et efficace des radio-isotopes médicaux.

➔ **Contactez-nous**

📍 **World Infinity Services srl/bv**
Rue de Hermée 255, 4040 Herstal, Belgique

📧 **info@be-wis.com** | ☎ **+32 2 669 15 88**
Votre partenaire en logistique des radiopharmaceutiques – Sécurité, Précision et Fiabilité à chaque étape.

WORLD INFINITY SERVICES

Thérapie par radioligands : Novartis montre la voie.

NOVARTIS

La médecine nucléaire de précision innove dans les soins oncologiques.

La thérapie par radioligands (RLT) est un traitement innovant qui utilise la médecine nucléaire pour traiter différents types de cancers avec une très grande précision. Elle combine une molécule qui reconnaît les cellules cancéreuses (le ligand) avec un radio-isotope, dont le but est d'endommager ou de détruire les cellules cancéreuses tout en limitant l'impact sur les cellules saines avoisinantes.[1]

À l'échelle mondiale, plus de 200 essais cliniques sur la RLT sont actuellement en cours.[3]

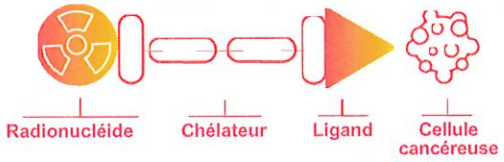

La RLT, cinquième pilier de l'oncologie, montre des résultats prometteurs pour des cancers tels que les tumeurs neuroendocrines et le cancer de la prostate.[2]

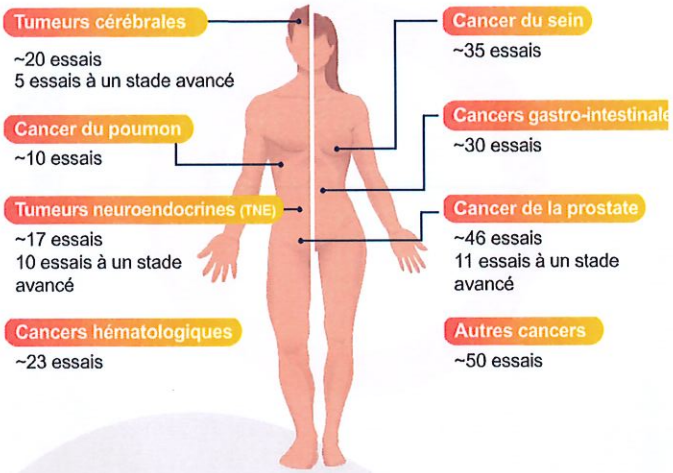

Plus de 75 000 Belges reçoivent un diagnostic de cancer chaque année.[4]

La Belgique: un hub mondial pour la RLT.

La Belgique est un leader mondial en production et logistique, jouant un rôle majeur dans la recherche et les essais cliniques sur la RLT.[5]

- 5000 professionnels actifs, dont 350 spécialistes.[6]
- La Belgique produit 20-25 % des isotopes médicaux mondiaux, allant jusqu'à 65 % en cas de périodes de forte demande.[7]

Atouts belges

- **Institutions fédérales** SCK CEN ✦
- **Industrie technologique et pharmaceutique**
- **Hôpitaux**
- **Organisations de santé et régulateurs** Plusieurs organisations sont basées à Bruxelles ✦

La Belgique : un partenaire mondial de premier plan dans le domaine de la RLT grâce à ses universités et les centres de santé.[8]

(1) https://www.novartis.com/be-fr/stories/etendre-lacces-la-therapie-par-radioligands-innovative
(2) Strosberg J, et al., "Phase 3 Trial of 177Lu-Dotatate for Midgut Neuroendocrine Tumors", N Engl J Med., 2017;376:125-135, doi:10.1056/NEJMoa1607427. & Sartor O, et al., "Lutetium-177–PSMA-617 for Metastatic Castration-Resistant Prostate Cancer", N Engl J Med., 2021;385:1091-1103, doi:10.1056/NEJMoa2107322. & IQVIA: Succeeding with Innovation: The State of Radioligand Therapy Readiness in Europe (Video). Available from: https://www.iqvia.com/library/videos/state-of-radioligand-therapy-readiness-europe.
(3) UZ Leuven, "Radioligandtherapie zit in een stroomversnelling," https://www.uzleuven.be/nl/nieuws/radioligandtherapie-zit-stroomversnelling
(4) VRT NWS, "Kankercijfers: aantal diagnoses nog nooit zo hoog," https://www.vrt.be/vrtnws/nl/2024/07/16/kankercijfers-aantal-diagnoses-nog-nooit-zo-hoog/
(5), (6), (7), (8) Inovigate, "A radioligand therapy plan for Belgium," https://www.inovigate.com/media/filer_public/e5/5f/e55f7371-b79c-4f24-bab2-bb75c1b765ec/a_radioligand_therapy_plan_for_belgium_final-11062024.pdf

Plan d'action RLT4BE.

Le plan d'action belge sur la RLT répond à six défis majeurs — la gouvernance, la réglementation et le remboursement, les besoins identifiés, la prestation de services, les informations sanitaires et l'innovation en R&D — par une approche multi-acteurs pour aborder ces défis via des solutions et actions ciblées.[9]

RLT4BE
RADIOLIGAND THERAPY ACTION PLAN

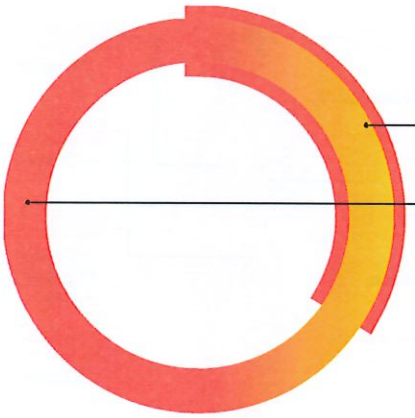

Le rôle de Novartis dans le progrès de la RLT.

À l'échelle mondiale, 33 essais cliniques sur la RLT sont menés par Novartis. L'Europe participe à 24 de ces essais, dont 7 en Belgique.[10]

À propos de Novartis

Novartis est un leader mondial dans le domaine de la RLT. L'entreprise mène la majorité des études cliniques et est pionnière dans l'expansion de la RLT pour traiter divers types de cancers.[11]

15 %

de la contribution totale au PIB proviennent de l'innovation (R&D).[12]

Leadership

mondial dans la RLT.

165M

d'unités d'ophtalmologie sont produites chaque année par l'usine de Novartis à Puurs.

NOVARTIS

FA-11345161, 16 janvier 2025

(9) https://www.novartis.com/be-nl/sites/novartis_be/files/20240219%20Novartis_Infographic_FR.pdf
(10) European Medicines Agency, "Clinical Trials" https://euclinicaltrials.eu/search-clinical-trials-reports/?lang=en
(11) Inovigate, "A radioligand therapy plan for Belgium," https://www.inovigate.com/media/filer_public/e5/5f/e55f7371-b79c-4f24-bab2-bb75c1b765ec/a_radioligand_therapy_plan_for_belgium_final-11062024.pdf
(12) SEE Impact Valuation Results

Man & Science: Transformer les Soins pour les Maux de Tête

Notre Mission

Chez Man & Science, notre mission est de révolutionner le traitement des maux de tête invalidants, en restaurant la qualité de vie des personnes souffrantes et en dotant les médecins de solutions innovantes.

Le Problème

Les maux de tête sévères, tels que les migraines, les migraines ophtalmiques et les douleurs cervicogéniques, ne se contentent pas de provoquer de la douleur ; ils limitent considérablement la liberté et la capacité des individus à mener une vie épanouie. Les traitements conventionnels, souvent limités dans leur efficacité, laissent un vide important dans la prise en charge de ces conditions, rendant la recherche de solutions innovantes et efficaces plus urgente que jamais.

Notre Solution

Neuromodulation: Nous utilisons la neuromodulation, une approche cliniquement prouvée, combinée à notre technologie propriétaire, la Stimulation des Nerfs Occipitaux, pour offrir un traitement révolutionnaire.

Minimalement Invasif: Nos dispositifs n'exigent pas de batteries implantées, de fils ou de chirurgies invasives, garantissant une récupération rapide avec moins d'effets secondaires.

Collaboration: Nous travaillons en étroite collaboration avec des médecins de classe mondiale, des investisseurs et des experts pour repousser les limites des soins accessibles grâce à une technologie innovante.

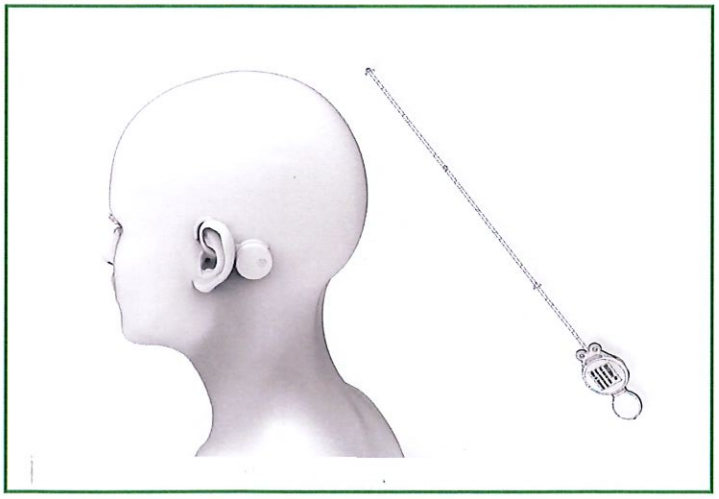

Stimulateur du nerf occipital pour soins préventifs et curatifs, sans pile

Neurostimulateur injectable : navigation sans rayons X pour le soulagement aigu de la douleur. Stimulation à la demande

Man & Science SA
LégiaPark, Boulevard de Patience et Beaujonc, 3 box 24, 4000 Liège BELGIUM
Tel : +32 10 561 600 I Enterprise number 0837.403.770
QMS Template Reference : DOC-366 Version 2 (2025-02-03)

INFORMATIONS PRATIQUES

LIEUX & FORMATS

- Présentiel : Liège (Cité Miroir, CHU de Liège, Amphithéatres de Médecine de l'ULiège, Cinémas Les Grignoux).
- Digital : Qu4tre, WebTV du Festival, YouTube, RTBF Auvio.

DATES CLÉS

- Ouverture du Festival : 23 mars 2025
- Clôture et remise des prix : 29 mars 2025

RÉSERVATIONS

- Via le site imagesante.be

RÉSEAUX SOCIAUX

- Instagram : imagesante
- Facebook : Festival Imagésanté
- LinkedIn : Festival Imagésanté

CONTACT PRESSE

MURIEL DEFOSSE – DIRECTRICE DU FESTIVAL

MDEFOSSE@IMAGESANTE.BE | +32 (0)4 254 97 82

FESTIVAL IMAGÉSANTÉ

16ème édition

Programme du **Campus Imagésanté** 2025

du 24 au 28 mars 2025 (CHU de Liège)

4 journées d'ateliers pédagogique et de conférences

Lundi 24 mars 2025

Mardi 25 mars 2025

Jeudi 27 mars 2025

Vendredi 28 mars 2025

Un atelier a une durée moyenne de 50 min. Les tranches horaires sont :

Matin :

- 09h00 – 09h50
- 10h05 – 10h55
- 11h10 – 12h00

Après-Midi :

- 13h00 – 13h50
- 14h05 – 14h55
- 15h10 – 16h00

Ce programme s'adresse au public scolaire secondaire et supérieur, est gratuit et ouvert à tous sur inscription au :

- 0497 26 95 84 ou js@enjeu.be

Programmation quotidienne

Veuillez trouver ci-dessous le programme des activités proposées : les codes de la colonne de gauche renvoient aux descriptifs et horaires des conférences et ateliers pédagogiques (voir points IV).

Lundi 24 mars 2025	
Ateliers pédagogique (Voir disponibilités et descriptif au point IV)	
AP. 4	**« Ergonomie effet de mode ou nécessité »** **DAMANET Jean-Paul** – Ergoconsult
AP. 5	**« Le consentement sexuel »** **GLOWACZ Fabienne** – Professeure / Psychologue clinicienne - ULiège
AP. 7	**« La sexualité « fun » »** **JACQUES Katy** – Le "37" ASBL / Mutualité Chrétienne
AP. 19	**« Les vaccins : comment et pourquoi ?** **JACOBS Nathalie** – Université de Liège
AP. 21	**« Anatomie du Pelvis : approche par une construction progressive sur base de schémas extemporanés** **BONNET Pierre** – Université de Liège
AP. 22	**« Vieillir en bonne santé »** **HODY Louis – ULiège**
AP . 25	**« l'Interruption Volontaire de Grossesse (IVG) »** **ROCKS Olivier / LEFEBVRE Clémence** – Collectif Contraception de Liège
AP. 29	**« Comment identifier les dynamiques de violences entre partenaires ? »** **SOLVINI Shanon –** Centre de Planning Familial Soralia Liège
AP.	**« Animation des Talents »** **DEBATTY-GONCE Fanny** – Ocarina
AP.	**« D-Bloque »** **DEBATTY-GONCE Fanny** – Ocarina

Mardi 25 mars 2025	
Ateliers pédagogique (Voir disponibilités et descriptif au point IV)	
AP. 1	**« Je réduis mon exposition aux perturbateurs endocriniens dans mon logement »** **DELOOZ Etienne / ATIF Yasmina -** Espace Environnement
AP. 3	**« L'accompagnement naturopathique (Aromathérapie, Phytothérapie) en oncologie »** **RUSSILLO Tina** – Aromathérapeute et Naturopathe
AP. 4	**« Ergonomie effet de mode ou nécessité »** **DAMANET Jean-Paul -** Ergoconsult
AP. 6	**« Présentation du CPVS et de ses missions »** **BAY Virginie** – Centre de prise en charge des violences Sexuelles (CPVS) – CHU Liège / **THIRION Carine** – Coordinatrice CPVS
AP. 7	**« La sexualité « fun » »** **JACQUES Katy –** Le "37" ASBL / Mutualité Chrétienne
AP. 9	**« Alcool et boissons énergisantes »** **LEKEU Frédéric** – Pôle Promotion et Animations de la Province de Liège
AP. 10	**« Je ne fume pas, je vapote… »** **REYNDERS Martine** – Pôle Promotion et Animations de la Province de Liège
AP. 11	**« Sans-abrisme et accès à la santé »** **DELCOUR Léa** – ASBL Service Mobile Infirmier Liégeois
AP. 13	**« Ile déserte »** **MIGNON Pauline** – Mutualité Chrétienne
AP. 14	**« C'est quoi être vieux en 2025 ? »** **SALME Michaël** – Énéo, mouvement social des aînés
AP. 19	**« Les vaccins : comment et pourquoi ? »** **JACOBS Nathalie** – Université de Liège
AP. 20	**« La diffusion de la vaccination contre la variole dans le département de l'Ourthe (Liège) sous Napoléon (1800-1814). Entre histoire et mémoire. »** **RAXHON Philippe** – Université de Liège
AP. 21	**« Anatomie du Pelvis : approche par une construction progressive sur base de schémas extemporanés »** **BONNET Pierre** – Université de Liège
AP. 22	**« Vieillir en bonne santé »** **HODY Louis –** ULiège

AP. 26	**« A vrai dire »** **BROUWEZ Claire –** PalliaLiége
AP . 27	**« Face à la perte, quelles émotions ? »** **VOZ Anne-Christine & SONDEYKER Julie –** PalliaLiége
AP.	**« Animation des Talents »** **DEBATTY-GONCE Fanny** – Ocarina
AP.	**« D-Bloque »** **DEBATTY-GONCE Fanny** – Ocarina

Jeudi 27 mars 2025	
Ateliers pédagogique (Voir disponibilités et descriptif au point IV)	
AP. 2	**« Neuroimagerie (IRM – PET) »** **PHILLIPS Christophe** – Liège Université, GIGA Research
AP. 3	**« L'accompagnement naturopathique (Aromathérapie, Phytothérapie) en oncologie »** **RUSSILLO Tina** – Aromathérapeute et Naturopathe
AP. 4	**«Ergonomie effet de mode ou nécessité »** **DAMANET Jean-Paul -** Ergoconsult
AP. 5	**« Le consentement sexuel »** **GLOWACZ Fabienne** – Professeure / Psychologue clinicienne - ULiège
AP. 6	**« Présentation du CPVS et de ses missions »** **BAY Virginie** – Centre de prise en charge des violences Sexuelles (CPVS) – CHU Liège / **THIRION Carine** – Coordinatrice CPVS
AP. 8	**« Respirez – Ressourcez-vous : La sophrologie au service de votre équilibre »** **CUNILL Jeanne –** Ecole de Sophrologie Caycédienne de Liège, Bxl, Lux.
AP. 9	**« Alcool et boissons énergisantes »** **LEKEU Frédéric** – Pôle Promotion et Animations de la Province de Liège
AP. 10	**« Je ne fume pas, je vapote… »** **REYNDERS Martine** – Pôle Promotion et Animations de la Province de Liège
AP. 11	**« Sans-abrisme et accès à la santé »** **DELCOUR Léa** – ASBL Service Mobile Infirmier Liégeois
AP. 14	**« C'est quoi être vieux en 2025 ? »** **SALME Michaël** – Énéo, mouvement social des aînés

AP. 15	**« C'est quoi le handicap pour toi ? »** **GAWRA Androus** – Aléo
AP. 16	**« Sensibilisation au sport adapté (cyclo danse) »** **GAWRA Androus** – Altéo
AP. 17	**« Arrête de te plaindre Mamy, ça pourrait être pire ! La maltraitance des aînés, ça existe ? »** **TUTS Lara et LEBLOIS Virgine** – Respect Seniors
AP. 18	**« Innovations et Recherche en Santé : L'Engagement Européen du CHU de Liège dans l'IA »** **GILLAIN Nicolas** – CHU de Liège
AP. 19	**« Les vaccins : comment et pourquoi ? »** **JACOBS Nathalie** – Université de Liège
AP. 21	**« Anatomie du Pelvis : approche par une construction progressive sur base de schémas extemporanés »** **BONNET Pierre** – Université de Liège
AP. 22	**« Vieillir en bonne santé »** **HODY Louis –** ULiège
AP . 25	**« l'Interruption Volontaire de Grossesse (IVG) »** **ROCKS Olivier / LEFEBVRE Clémence** – Collectif Contraception de Liège
AP . 26	**« A vrai dire »** **BROUWEZ Claire –** PalliaLiège
AP . 28	**« L'équité contraceptive – Projection-débat du documentaire « Mind your sperm»** **COPPEE Stéphanie** – Centre de Planning Fam. Louise Michel
AP . 29	**« Comment identifier les dynamiques de violences entre partenaires ? »** **SOLVINI Shanon –** Centre de Planning Familial Soralia Liège
AP.	**« Animation des Talents »** **DEBATTY-GONCE Fanny** – Ocarina
AP.	**« D-Bloque »** **DEBATTY-GONCE Fanny** – Ocarina

Vendredi 28 mars 2025	
Ateliers pédagogique (Voir disponibilités et descriptif au point IV)	
AP. 2	**« Neuroimagerie (IRM – PET) »** **PHILLIPS Christophe** – Liège Université, GIGA Research
AP. 4	**« Ergonomie effet de mode ou nécessité »** **DAMANET Jean-Paul -** Ergoconsult
AP. 6	**« Présentation du CPVS et de ses missions »** **BAY Virginie** – Centre de prise en charge des violences Sexuelles (CPVS) – CHU Liège / **THIRION Carine** – Coordinatrice CPVS
AP. 8	**« Respirez – Ressourcez-vous : La sophrologie au service de votre équilibre »** **CUNILL Jeanne –** Ecole de Sophrologie Caycédienne de Liège, Bxl, Lux.
AP. 12	**« Les droits du patient »** **CAPECE Anaïs** – Mutualité Chrétienne
AP. 18	**« Innovations et Recherche en Santé : L'Engagement Européen du CHU de Liège de l'IA »** **GILLAIN Nicolas** – CHU de Liège
AP. 19	**« Les vaccins : comment et pourquoi ? »** **JACOBS Nathalie** – Université de Liège
AP. 21	**« Anatomie du Pelvis : approche par une construction progressive sur base de schémas extemporanés »** **BONNET Pierre** – Université de Liège
AP. 22	**« Vieillir en bonne santé »** **HODY Louis –** ULiège
AP . 25	**« l'Interruption Volontaire de Grossesse (IVG) »** **ROCKS Olivier / LEFEBVRE Clémence** – Collectif Contraception de Liège
AP . 28	**« L'équité contraceptive – Projection-débat du documentaire « Mind your sperm»** **COPPEE Stéphanie** – Centre de Planning Fam. Louise Michel
AP.	**« Animation des Talents »** **DEBATTY-GONCE Fanny** – Ocarina
AP.	**« D-Bloque »** **DEBATTY-GONCE Fanny** – Ocarina